

长 三 角 地 区

民生档案“异地查档 便民服务”

办 事 指 南

( 试 行 )

2018年8月

# 目 录

一、事项名称 .....	1
二、办理依据 .....	1
三、申请条件 .....	2
四、申请材料 .....	2
五、受理点 .....	2
六、档案种类 .....	2
七、查档程序 .....	2
(一) 线下查档程序 .....	2
(二) 线上查档程序 .....	3
八、查档收费标准 .....	4
九、附件 .....	4
附件一:长三角地区民生档案“异地查档、便民服务”申请表 .....	5
附件二:长三角地区民生档案“异地查档、便民服务”流程图(线下查档) ....	6
附件三:长三角地区民生档案“异地查档、便民服务”流程图(线上查档) ....	7
附件四:长三角地区民生档案“异地查档、便民服务”受理点名单 .....	8
(一) 上海市 .....	8
(二) 江苏省 .....	10
1.南京市 .....	10
2 苏州市 .....	10
3.常州市 .....	10
(三) 浙江省 .....	11
1.杭州市 .....	11
2.宁波市 .....	13

3.温州市	14
4.湖州市	16
5.嘉兴市	17
6.绍兴市	18
7.金华市	19
8.衢州市	20
9.舟山市	21
10.台州市	22
11.丽水市	23
(四) 安徽省	25
1.合肥市	25
2.淮北市	26
3.亳州市	27
4.宿州市	27
5.蚌埠市	28
6.阜阳市	29
7.淮南市	29
8.滁州市	30
9.六安市	31
10.马鞍山市	32
11.芜湖市	32
12.宣城市	33
13.铜陵市	34
14.池州市	35
15.安庆市	35
16.黄山市	36

# 长三角地区民生档案“异地查档、便民服务” 办事指南（试行）

## 一、事项名称

长三角地区民生档案“异地查档、便民服务”

## 二、办理依据

《中华人民共和国档案法》（1987年9月5日第六届全国人民代表大会常务委员会第二十二次会议通过。根据1996年7月5日第八届全国人民代表大会常务委员会第二十次会议《关于修改〈中华人民共和国档案法〉的决定》第一次修正；根据2016年11月7日第十二届全国人民代表大会常务委员会第二十四次会议《关于修改〈中华人民共和国对外贸易法〉等十二部法律的决定》第二次修正）

《中华人民共和国档案法实施办法》（1990年10月24日国务院批准，1990年11月19日国家档案局令第1号发布。1999年5月5日国务院批准修订，1999年6月7日国家档案局令第5号重新发布。根据2017年3月1日国务院令第676号《国务院关于修改和废止部分行政法规的决定》修正）

《上海市档案局 江苏省档案局 浙江省档案局 安徽省档案局开展民生档案“异地查档、便民服务”工作合作协议》（2018年3月14日）

### **三、申请条件**

所申请查询的档案应为长三角地区内（上海市、江苏省、浙江省、安徽省）各级国家综合档案馆保管的民生档案，且利用者为档案所记载的当事人本人。

### **四、申请材料**

1. 线下办理：出示有效身份证件、填写《长三角地区民生档案“异地查档、便民服务”申请表》（样表见附件一）；

2. 线上办理（目前仅限查询浙江省各级国家综合档案馆保管的民生档案）：通过浙江政务服务网高级实名认证，填写《查档登记单》。

### **五、受理点**

长三角地区内（上海市、江苏省、浙江省、安徽省）各级国家综合档案馆（受理点名单及联系方式见附件四）。

### **六、档案种类**

长三角地区内（上海市、江苏省、浙江省、安徽省）各级国家综合档案馆保管的婚姻登记档案等民生档案（具体种类及内容详询各查档档案馆）。

### **七、查档程序**

#### **（一）线下查档程序**

##### **1. 提出申请**

利用者就近选择受理档案馆填交《长三角地区民生档案“异地查档、便民服务”申请表》，出示居民身份证件。

## 2. 受理档案馆受理

受理档案馆工作人员审查证件，核对申请表各项信息后受理。

## 3. 传递申请

受理档案馆工作人员根据利用者提供的信息，电话联系查档档案馆，经确认后向查档档案馆传真身份证件复印件、《长三角地区民生档案“异地查档、便民服务”申请表》等申请材料。

## 4. 查档档案馆查档

查档档案馆自收到申请材料起 2 个工作日内向利用者和受理档案馆答复查档结果。

## 5. 送交档案

档案材料送交方式由利用者选择。（1）查档档案馆寄挂号信：由查档档案馆通过挂号函件直接向利用者邮寄档案材料；（2）查档档案馆发送 EMS 快递：查档档案馆直接向利用者发送 EMS 快递寄递档案材料（EMS 到付所产生的费用由利用者负担）；（3）受理档案馆转递：由查档档案馆向受理档案馆邮寄档案材料，受理档案馆收到后，通知利用者前来自取。

## （二）线上查档程序

（目前仅限查询浙江省各级国家综合档案馆保管的民生档案）

### 1. 提出申请

利用者进入浙江档案服务网(<http://www.zjdafw.gov.cn>),注册并通过浙江政务服务网高级实名用户认证,登录浙江档案服务网并点击首页“网上查档”,确认查档须知,填写并提交《查档登记表》。

## 2. 受理

档案馆工作人员收到短信提示,核对登记表各项信息后受理。

## 3. 审批

档案馆工作人员根据登记材料查询档案,并将查档结果录入浙江档案服务网,完成审批。利用者收到审批完成短信提示,可以在用户中心查看审批结果。

## 4. 送交档案

根据档案馆工作人员审核同意的方式送交档案:(1)到本馆自取:携带身份证件到档案馆领取档案材料;(2)电子邮件发送:档案材料发送至利用者邮箱;(3)寄挂号信:档案馆通过挂号函件将档案材料邮寄利用者;(4)EMS 快递:档案馆向利用者发送 EMS 快递寄递档案材料。

## 八、查档收费标准

查档免费

(利用者选择以 EMS 到付方式收取档案材料所产生的费用由利用者负担)

## 九、附件

# 附件一:长三角地区民生档案“异地查档、便民服务” 申请表

\_\_年\_\_月\_\_日 · 编号: \_\_\_\_\_

利用者姓名		联系电话	
证件类型	<input type="checkbox"/> 居民身份证 <input type="checkbox"/> 其他	证件号码	
利用目的		档案种类	<input type="checkbox"/> 婚姻登记档案 <input type="checkbox"/> 其他
查档线索	\ 档案记载的当事人姓名: _____ \ 保管档案的档案馆(查档档案馆)名称: _____ \ 其他查档内容: _____		
档案送交方式	<input type="checkbox"/> <b>邮寄:</b> <input type="radio"/> EMS(到付自费) <input type="radio"/> 挂号(免邮费) 告知: 1、为便于利用者及时收到所需档案材料,利用者应当如实提供确切的地址。2、如果送达地址有变更,利用者应当及时书面告知受理点。若因提供的地址不确切,或不及时告知变更后的地址,使档案无法及时送达,利用者自行承担后果。 <b>收件人:</b> _____ <b>邮政编码:</b> _____ <b>邮寄地址:</b> _____		
	<input type="checkbox"/> <b>上门领取</b> 请核对联系电话准确无误。		
告知承诺	请利用者仔细阅读下文并签名: 1. 异地查档申请和档案材料传输过程有可能造成个人信息泄露风险。2. 本申请表适用于公民异地查询利用记载本人信息的民生档案,不能申请利用其他公民或组织的档案。3. 利用者承诺提供的身份证件真实有效。4. 是否准予复制档案及可复制档案的内容、数量,由查档档案馆决定。5. 本次复制的档案及其相关信息仅供利用者陈述之查档目的;未经查档档案馆同意,不得擅自向社会公布。6. 不得利用上述档案材料及其相关内容从事法律法规禁止的行为。 本人承诺遵守上述内容。 <p style="text-align: right;"><b>签名:</b> _____                      <b>日期:</b> _____</p>		
以下由受理档案馆工作人员填写			
是否受理	<input type="checkbox"/> 予以受理 <input type="checkbox"/> 不予受理,理由: _____	受理签章	(盖章处) 受理人员签名: _____
受理档案馆及工作人员信息	省 _____ 市档案馆,工作人员: _____ 电话号码: (    ) _____ , 传真号: (    ) _____		



## 附件二:长三角地区民生档案“异地查档、便民服务” 流程图（线下查档）

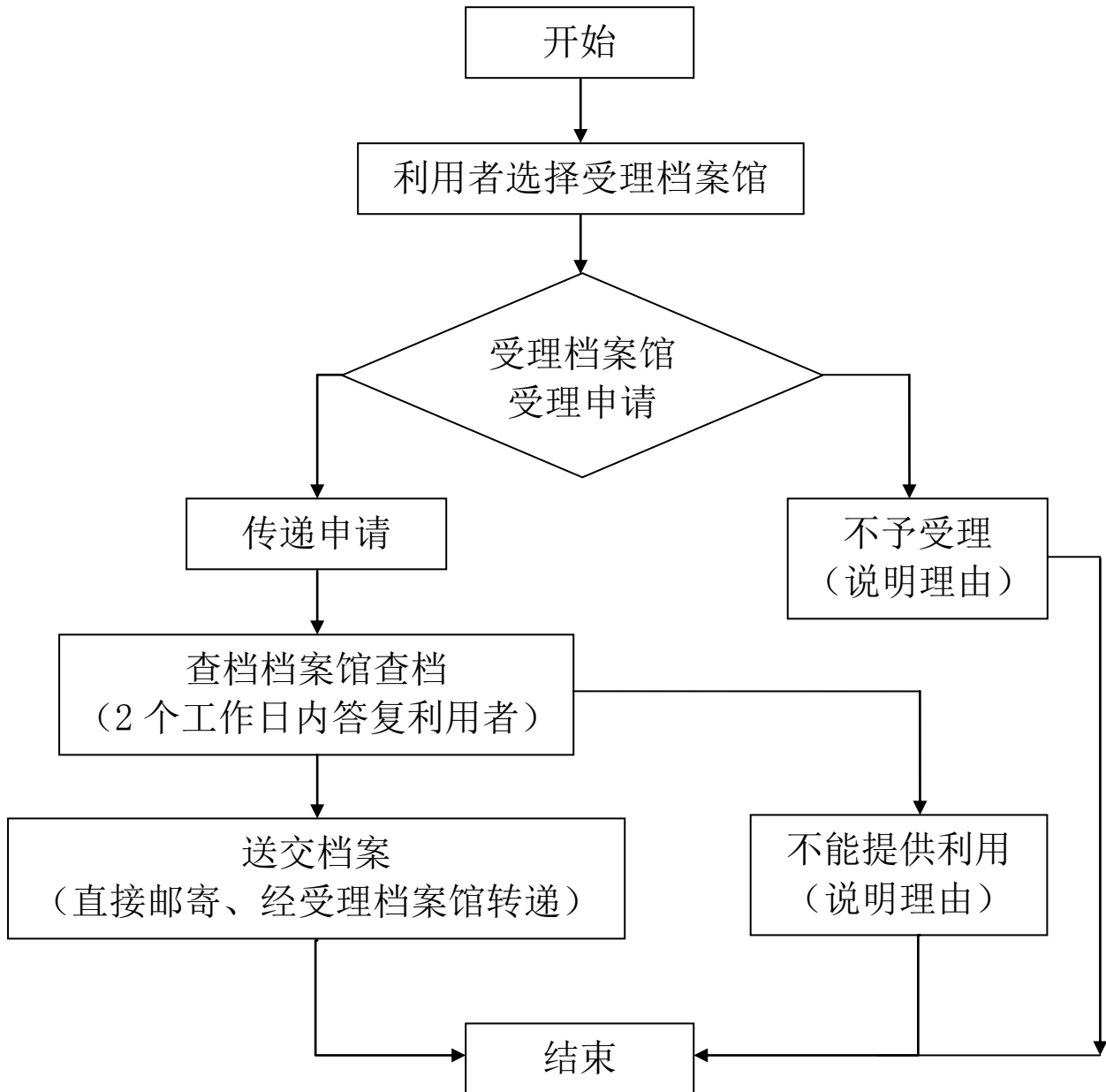

# 附件三:长三角地区民生档案“异地查档、便民服务” 流程图（线上查档）

（目前仅限查询浙江省各级国家综合档案馆保管的民生档案）

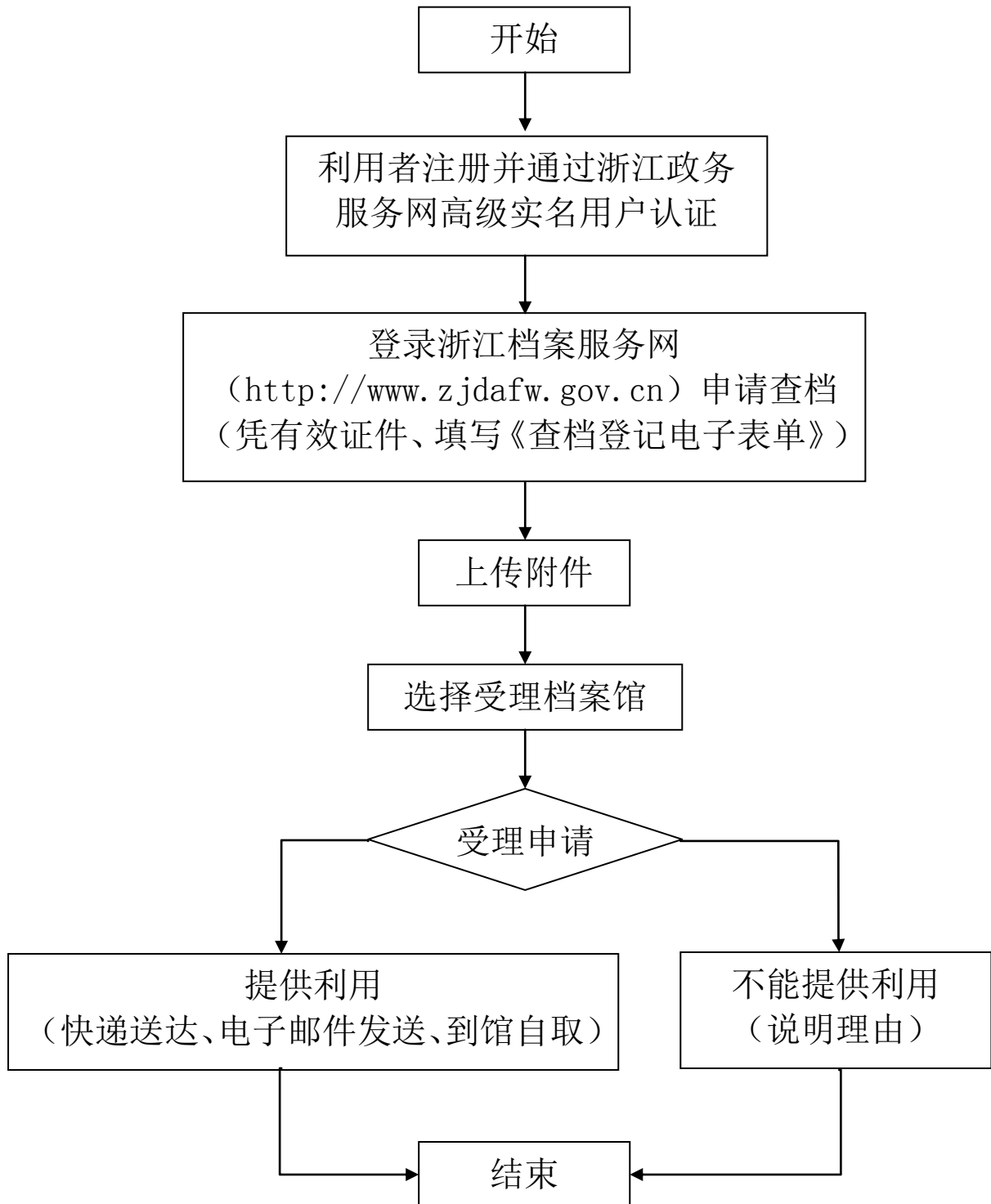

## 附件四:长三角地区民生档案“异地查档、便民服务”受理点名单

### (一) 上海市

序号	国家综合档案馆名称	工作时间	区号	咨询电话	邮寄地址	邮政编码
1	上海市档案馆	周一~周五 8:30-16:30	021	63336633-1515	上海市中山东二路9号	200002
2	浦东新区档案馆	周一~周五 8:30-16:30	021	28949804	上海市浦东新区迎春路520号	200135
3	徐汇区档案馆	周一~周五 8:30-16:30	021	34768956, 34768955	上海市徐汇区浦北路268号东门	200235
4	长宁区档案馆	周一~周五 8:30-16:30	021	22050072	上海市长宁区长宁路599号16号楼	200050
5	普陀区档案馆	周一~周五 8:30-16:30	021	52564588-3218	上海市普陀区大渡河路1668号C区	200333
6	虹口区档案馆	周一~周五 8:30-16:30	021	25657253	上海市虹口区三河路358号	200086
7	杨浦区档案馆	周一~周五 8:30-16:30	021	55217610	上海市杨浦区靖宇东路269号	200093
8	黄浦区档案馆	周一~周五 8:30-16:30	021	63504445	上海市黄浦区广西北路158号18楼	200001
9	静安区档案馆	周一~周五 8:30-16:30	021	33094324	上海市静安区秣陵路46号政务大楼711室	200070
10	闵行区档案馆	周一~周五 8:30-16:30	021	64138937	上海市闵行区名都路85号	201199

11	宝山区档案馆	周一~周五 8:30-16:30	021	56567419	上海市宝山区淞宝路 104 号	200940
12	嘉定区档案馆	周一~周五 8:30-16:30	021	69989056	上海市嘉定区墅沟路 2003 号	201822
13	金山区档案馆	周一~周五 8:30-16:30	021	33694596, 33694595	上海市金山区浩源路 299 号	200540
14	松江区档案馆	周一~周五 8:30-16:30	021	37736578, 57821000- 8101	上海市松江区中山中路 38 号 4 号楼	201600
15	青浦区档案馆	周一~周五 8:30-16:30	021	69717724, 69717734	上海市青浦区夏阳街道公园路 86 弄 28 号	201799
16	奉贤区档案馆	周一~周五 8:30-16:30	021	57420639	上海市奉贤区南桥镇远东路 2670 号	201499
17	崇明区档案馆	周一~周五 8:30-16:30	021	59610179, 69696988- 8242	上海市崇明区城桥镇新城定澜路 1588 号	202155

## (二) 江苏省

序号	国家综合档案馆名称	区号	咨询电话	邮寄地址
1	江苏省档案馆	025	83591866	南京市青岛路1号

### 1. 南京市

序号	国家综合档案馆名称	区号	咨询电话	邮寄地址
2	南京市栖霞区档案馆	025	85664152	尧化门街189号

### 2 苏州市

序号	国家综合档案馆名称	区号	咨询电话	邮寄地址
3	苏州市张家港市档案馆	0512	55396701	杨舍镇人民东路1-5
4	苏州市太仓市档案馆	0512	53529047	城厢镇县府东街99号5号楼

### 3. 常州市

序号	国家综合档案馆名称	区号	咨询电话	邮寄地址
5	常州市档案馆	0519	85681000	新北区龙城大道1280号
6	常州市武进区档案馆	0519	86310532	环府路

### (三) 浙江省

序号	国家综合档案馆名称	工作时间	区号	咨询电话	邮寄地址	邮政编码
1	浙江省档案馆	周一~周五 夏令:8:30-18:00 冬令:8:30-17:30	0571	85214661 85115308	杭州市丰潭路 409 号	310011

#### 1. 杭州市

序号	国家综合档案馆名称	工作时间	区号	咨询电话	邮寄地址	邮政编码
2	杭州市档案馆	周一~周五 8:30-12:00, 14:00-17:30	0571	85359049	杭州市香积寺路 3 号	310004
3	杭州市上城区档案馆	周一~周五 夏令:9:00-12:00, 14:30-18:00 冬令:9:00-12:00, 14:00-17:30	0571	87823576	杭州市上城区惠民路 3-1 号	310002
4	杭州市下城区档案馆	周一~周五 夏令:9:00-12:00, 14:30-18:00 冬令:9:00-12:00, 14:00-17:30	0571	85820531	杭州市下城区文晖路 1 号	310004
5	杭州市江干区档案馆	周一~周五 9:00-12:00, 13:45-17:15	0571	86720600	杭州市江干区凯旋之路 11 号	310000
6	杭州市拱墅区档案馆	周一~周五 夏令:9:00-12:00, 14:30-18:00 冬令:9:00-12:00, 14:00-17:30	0571	88259693	杭州市台州路 1 号	310015

7	杭州市西湖区档案馆	周一~周五 夏令:9:15-11:30, 14:30-17:30 冬令:9:15-11:30, 14:00-17:30	0571	87935058	杭州市浙大路 1 号	310013
8	杭州市滨江区档案馆	周一~周五 夏令:9:00-12:00, 14:30-18:00 冬令:9:00-12:00, 14:00-17:30	0571	86535246	杭州市滨江区泰安路 200 号	310051
9	杭州市萧山区档案馆	周一~周五 夏令:8:30-11:30, 14:00-17:30 冬令:8:30-11:30, 13:30-17:00	0571	83733800	杭州市萧山区北干山南路 427 号	311201
10	杭州市余杭区档案馆	周一~周五 夏令:8:30-12:00, 14:00-17:30 冬令:8:30-12:00, 13:30-17:00	0571	86224848	杭州市余杭区南苑街道新丰路 10 号	311100
11	杭州市富阳区档案馆	周一~周五 8:30-11:30, 14:00-17:30	0571	63322061	杭州市富阳区鹿山街道依江路 56 号	311407
12	杭州市临安区档案局	周一~周五 夏令:8:30-11:45, 14:30-17:45 冬令:8:30-11:45, 13:30-17:15	0571	63920937	杭州市临安区锦城街道衣锦街 398 号	311300
13	建德市档案馆	周一~周五 夏令:8:30-11:30, 14:00-17:30 冬令:8:00-11:30, 13:30-17:00	0571	64710386	建德市新安江街道康安路 28 号	311600
14	桐庐县档案馆	周一~周五 夏令:8:30-12:00, 14:00-17:30 冬令:8:00-12:00, 13:30-17:00	0571	58569830	桐庐县城南街道迎春南路 298 号	311501

15	淳安县档案馆	周一~周五 夏令:8:30-11:30, 14:00-17:30 冬令:8:00-11:30, 13:30-17:00	0571	64813927	淳安县千岛湖镇环湖北路 381号	311700
----	--------	---	------	----------	------------------	--------

## 2.宁波市

序号	国家综合档案馆名称	工作时间	区号	咨询电话	邮寄地址	邮政编码
16	宁波市档案馆	周一~周五 夏令:9:00-12:00, 14:30-18:00 冬令:9:00-12:00, 14:00-17:30	0574	87186938	宁波市海曙区解放北路 69 号一楼 查阅大厅	315010
17	宁波市海曙区档案馆	周一~周五 夏令:8:30-11:30, 14:00-17:00 冬令:8:30-11:30, 13:30-16:30	0574	55882299	宁波市海曙区解放北路 86 号一楼 查阅大厅	315010
18	宁波市江北区档案馆	周一~周五 夏令:8:30-11:15, 14:00-17:15 冬令:8:30-11:15, 13:30-16:45	0574	87669963	宁波市江北区新马路 61 弄 3 号楼	315020
19	宁波市北仑区档案馆	周一~周五 夏令:8:30-11:30, 13:30-17:00 冬令:8:30-11:30, 13:00-16:30	0574	86780570	宁波市北仑区四明山路 738 号	315800
20	宁波市镇海区档案馆	周一~周五 夏令:8:30-11:30, 13:00-17:00 冬令:8:30-11:30, 13:00-16:45	0574	86281712	宁波市镇海区骆驼街道金华南路 53 号	315202



21	宁波市鄞州区档案馆	周一~周五 夏令:8:30-11:30, 14:00-17:00 冬令:8:30-11:30, 13:30-16:30	0574	87525700	宁波市鄞州区惠风东路 568 号 B 楼	315100
22	宁波市奉化区档案馆	周一~周五 夏令:8:30-11:30, 14:00-17:00 冬令:8:30-11:30, 13:30-16:30	0574	88900607	宁波市奉化区中山东路 18 号	315500
23	余姚市档案馆	周一~周五 夏令:8:30-11:30, 14:00-17:30 冬令:8:30-11:30, 13:30-17:00	0574	62753919	余姚市大黄桥路 183 号	315400
24	慈溪市档案馆	周一~周五 夏令:8:30-11:30, 14:30-17:30 冬令:8:30-11:30, 14:00-17:00	0574	63981927	慈溪市档案馆路 100 号	315300
25	宁海县档案馆	周一~周五 夏令:8:30-11:30, 14:00-17:00 冬令:8:30-11:30, 13:30-16:30	0574	65261922	宁海县桃源街道学勉路 319 号	315600
26	象山县档案馆	周一~周五 夏令:8:30-11:30, 14:00-17:30 冬令:8:30-11:30, 13:30-17:00	0574	65723200	象山县天安路 999 号	315700

### 3.温州市

序号	国家综合档案馆名称	工作时间	区号	咨询电话	邮寄地址	邮政编码
27	温州市档案馆	周一~周五	0577	88961822	温州市鹿城区府西路 81 号	325001

		夏令:8:30-11:30, 12:30-18:00 冬令:8:30-11:30, 12:30-17:30		88961828		
28	温州市鹿城区档案馆	周一~周五 夏令:8:30-11:30, 14:30-17:30 冬令:8:30-11:30, 14:00-17:00	0577	55888187	温州市宽带路 18 号 4-5 楼	325000
29	温州市龙湾区档案馆	周一~周五 夏令:8:30-11:30, 14:30-17:30 冬令:8:30-11:30, 14:00-17:00	0577	86967186	温州市龙湾区行政管理中心	325058
30	温州市瓯海区档案馆	周一~周五 夏令:8:30-12:00, 14:00-17:30 冬令:8:30-12:00, 14:00-17:00	0577	85255591	温州市瓯海区行政中心 9 号楼	325041
31	温州市洞头区档案馆	周一~周五 夏令:8:30-12:00, 14:30-18:00 冬令:8:30-12:00, 14:00-17:30	0577	63484660	温州市洞头区北岙街道县前路 12 号	325700
32	乐清市档案馆	周一~周五 8:30-12:00, 13:30-17:00	0577	61882727	乐清市行政管理中心西北附属楼	325600
33	瑞安市档案馆	周一~周五 夏令:8:30-11:30, 14:30-17:30 冬令:8:30-11:30, 14:00-17:00	0577	58906277	瑞安市安阳街道仲容路 401 号档案大楼二楼查阅中心	325200
34	永嘉县档案馆	周一~周五 夏令:8:00-11:30, 14:30-17:30 冬令:8:00-11:30, 14:00-17:30	0577	67261265	永嘉县上塘镇广场路 92 号	325100
35	文成县档案馆	周一~周五 夏令:8:00-11:30, 14:30-18:00 冬令:8:00-11:30, 14:00-17:30	0577	59026126	文成县县府大院内	325300

36	平阳县档案馆	周一~周五 夏令:8:30-17:30 冬令:8:30-17:00	0577	58198559	平阳县县府大院 5 号楼	325400
37	泰顺县档案馆	周一~周五 夏令:8:00-11:30, 14:30-18:00 冬令:8:00-11:30, 14:00-17:30	0577	59283877	泰顺县罗阳镇东大街 6 号	325500
38	苍南县档案馆	周一~周五 夏令:8:30-11:30, 14:30-17:30 冬令:8:30-11:30, 14:00-17:00	0577	68712560 64761403	苍南县灵溪镇玉苍路 61 号	325800

#### 4.湖州市

序号	国家综合档案馆名称	工作时间	区号	咨询电话	邮寄地址	邮政编码
39	湖州市档案馆	周一~周五 夏令:8:30-12:00, 14:30-18:00 冬令:8:30-12:00, 14:00-17:30	0572	2398083	湖州市金盖山路 66 号市民服务中心 6 号楼	313000
40	湖州市吴兴区档案馆	周一~周五 夏令:8:30-12:00, 14:30-18:00 冬令:8:30-12:00, 14:00-17:30	0572	2289085	湖州市吴兴区吴兴大道 1 号吴兴区行政中心 4 号楼	313000
41	湖州市南浔区档案馆	周一~周五 夏令:8:45-11:30, 14:00-17:00 冬令:8:45-11:30, 13:30-16:30	0572	3079067	湖州市南浔区南浔镇向阳路 601 号区行政中心	313009
42	德清县档案馆	周一~周五 夏令:8:30-12:00, 14:00-17:30 冬令:8:30-12:00, 13:30-17:00	0572	8886025	德清县武康镇曲园北路 133 号县行政中心 F 楼	313200

43	长兴县档案馆	周一~周五 夏令:8:30-12:00, 14:30-18:00 冬令:8:30-12:00, 13:30-17:00	0572	6250625	长兴县龙山新区植物园路6号	313100
44	安吉县档案馆	周一~周五 夏令:8:30-12:00, 14:00-17:30 冬令:8:30-12:00, 13:30-17:00	0572	5323111	安吉县昌硕街道灵芝西路1号县行政中心	313300

## 5.嘉兴市

序号	国家综合档案馆名称	工作时间	区号	咨询电话	邮寄地址	邮政编码
45	嘉兴市档案馆	周一~周五 夏令:8:30-17:30 冬令:8:30-17:00	0573	83672121 82532121	嘉兴市南湖区海盐塘路251号	314050
46	嘉兴市南湖区档案馆	周一~周五 夏令:8:30-17:30 冬令:8:30-17:00	0573	82838415	嘉兴市凌公塘路1260号南湖区行政中心C楼	314050
47	嘉兴市秀洲区档案馆	周一~周五 夏季:8:30-11:30, 14:30-17:30 冬季:8:30-11:30, 13:30-17:00	0573	82717505	嘉兴市东升西路1250号	314031
48	嘉善县档案馆	周一~周五 夏季:8:30-11:30, 14:30-17:30 冬季:8:30-11:30, 13:30-17:00	0573	84201011	嘉善县罗星街道阳光东路66号	314100
49	平湖市档案馆	周一~周五 夏季:8:30-11:30, 14:30-17:30 冬季:8:30-11:30, 13:30-17:00	0573	85061387	当湖街道胜利路380号行政中心5号楼	314200

50	海盐县档案馆	周一~周五 夏季:8:30-11:30, 14:30-17:30 冬季:8:30-11:30, 13:30-17:00	0573	86034733	海盐县武原街道海丰中路 212 号	314300
51	海宁市档案馆	周一~周五 夏季 8:30-11:30, 14:30-17:30 冬季 8:30-11:30, 13:30-17:00	0573	87288625 87288615	海宁市海州西路 226 号行政中心 4 号楼	314400
52	桐乡市档案馆	周一~周五 夏季 8:30-11:30, 14:30-17:30 冬季 8:30-11:30, 13:30-17:00	0573	88021030	桐乡市梧桐街道庆丰北路 49 号	314500

## 6.绍兴市

序号	国家综合档案馆名称	工作时间	区号	咨询电话	邮寄地址	邮政编码
53	绍兴市档案馆	周一~周五 夏令:8:45-12:00, 14:00-17:15 冬令:8:45-12:00, 14:00-16:45	0575	88225000	绍兴市袍江新区世纪东街 278 号	312000
54	绍兴市柯桥区档案馆	周一~周五 8:30-12:00, 14:00-17:00	0575	84138596	绍兴市柯桥区华齐路 1108 号	312030
55	绍兴市上虞区档案馆	周一~周五 夏令:8:30-12:00, 14:30-17:30 冬令:8:30-12:00, 14:00-17:00	0575	82213628	绍兴市上虞区百官街道市民中心一路 6 号	312300
56	诸暨市档案馆	周一~周五 8:30-12:00, 14:00-17:30	0575	87979300	诸暨市东一路 68 号	311800

57	嵊州市档案馆	周一~周五 夏令:8:30-12:00, 14:30-17:30 冬令:8:30-12:00, 14:00-17:00	0575	83557240	嵊州市剡湖街道龙会一路6号	312400
58	新昌县档案馆	周一~周五 夏令:8:30-12:00, 14:30-17:30 冬令:8:30-12:00, 14:00-17:00	0575	86033976	新昌县七星街道新中路476号	312500

## 7.金华市

序号	国家综合档案馆名称	工作时间	区号	咨询电话	邮寄地址	邮政编码
59	金华市档案馆	周一~周五 夏令:8:30-12:00, 14:30-17:30 冬令:8:30-12:00, 14:00-17:00	0579	82192266	金华市李渔东路1746号	321015
60	兰溪市档案馆	周一~周五 夏令:8:30-11:30, 14:00-17:30 冬令:8:30-11:30, 13:30-17:00	0579	88899189	兰溪市兰荫路25号	321100
61	东阳市档案馆	周一~周五 夏令:8:30-11:30, 14:00-17:30 冬令:8:30-11:30, 13:30-17:00	0579	86669876	东阳市江北街道翠竹路9号	322100
62	义乌市档案馆	周一~周五 夏令:8:30-11:30, 14:00-17:30 冬令:8:30-11:30, 13:30-17:00	0579	85410668	义乌市宗泽东路33号	322000
63	永康市档案馆	周一~周五 夏令:8:30-11:30, 14:00-17:30 冬令:8:30-11:30, 13:30-17:00	0579	87101791	永康市金城路25号	321300

64	浦江县档案馆	周一~周五 夏令:8:30-11:30, 14:00-17:30 冬令:8:30-11:30, 13:30-17:00	0579	84116492	浦江县仙华街道平七路 501 号	322200
65	武义县档案馆	周一~周五 夏令:8:30-11:30, 14:00-17:30 冬令:8:30-11:30, 13:30-17:00	0579	87676173	武义县北岭新区建设路	321200
66	磐安县档案馆	周一~周五 夏令:8:30-11:30, 14:00-17:30 冬令:8:30-11:30, 13:30-17:00	0579	84668863	磐安县安文街道龙山路 1 号	322300

## 8.衢州市

序号	国家综合档案馆名称	工作时间	区号	咨询电话	邮寄地址	邮政编码
67	衢州市档案馆	周一~周五 夏令:8:30-12:00, 14:30-17:30 冬令:8:30-12:00, 14:00-17:00	0570	3081213	衢州市西区须江路 88 号	324000
68	衢州市柯城区档案馆	周一~周五 夏令:8:30-12:00, 14:30-17:30 冬令:8:30-12:00, 14:00-17:00	0570	3021137	衢州市浮石路 188 号区建设局大楼	324000
69	衢州市衢江区档案馆	周一~周五 夏令:8:30-12:00, 14:00-17:00 冬令:8:30-12:00, 13:30-16:30	0570	3835016	衢州市衢江区府前路 6 号	324022
70	江山市档案馆	周一~周五 夏令:8:30-12:00, 14:30-17:30 冬令:8:30-12:00, 14:00-17:00	0570	4962103	江山市中山路 118 号	324100

71	龙游县档案馆	周一~周五 夏令:8:30-12:00, 14:30-17:30 冬令:8:30-12:00, 14:00-17:00	0570	7021577	龙游县太平西路2号(县府大院内)	324400
72	常山县档案馆	周一~周五 夏令:8:30-12:00, 14:30-17:30 冬令:8:30-12:00, 14:00-17:00	0570	5666862	常山县天马街道人民路119号	324200
73	开化县档案馆	周一~周五 夏令:8:30-12:00, 14:30-17:30 冬令:8:30-12:00, 14:00-17:00	0570	6021602	开化县城关镇解放街54号-3号楼	324300

## 9.舟山市

序号	国家综合档案馆名称	工作时间	区号	咨询电话	邮寄地址	邮政编码
74	舟山市档案馆	周一~周五 夏令:8:30-12:00, 14:30-17:30 冬令:8:30-12:00, 14:00-17:00	0580	2022144	舟山市临城新区翁山路530号	316021
75	舟山市定海区档案馆	周一~周五 夏令:8:30-11:45, 14:30-17:15 冬令:8:30-11:45, 14:00-16:45	0580	2033610	舟山市定海区昌国路236号	316000
76	舟山市普陀区档案馆	周一~周五 夏令:8:30-11:45, 14:30-17:15 冬令:8:30-11:45, 14:00-16:45	0580	3016336	舟山市普陀区东港海华路589号	316100
77	岱山县档案馆	周一~周五 夏令:8:30-11:45, 14:30-17:15 冬令:8:30-11:45, 14:00-16:45	0580	4473497	岱山县高亭镇鱼山大道677号	316200



78	嵊泗县档案馆	周一~周五 夏令:8:30-12:00, 14:30-17:30 冬令:8:30-12:00, 14:00-17:00	0580	5085841	嵊泗县菜园镇望海路 265 号	202450
----	--------	---	------	---------	-----------------	--------

## 10.台州市

序号	国家综合档案馆名称	工作时间	区号	咨询电话	邮寄地址	邮政编码
79	台州市档案馆	周一~周五 夏令:8:30-12:00, 14:30-17:30 冬令:8:30-12:00, 14:00-17:00	0576	88510777	台州市祥和路 18 号	318000
80	台州市椒江区档案馆	周一~周五 夏令:8:30-12:00, 14:30-17:30 冬令:8:30-12:00, 14:00-17:00	0576	88830289	台州市椒江区青年路 404 号	318000
81	台州市黄岩区档案馆	周一~周五 夏令:8:30-12:00, 14:30-17:30 冬令:8:30-12:00, 14:00-17:00	0576	84033027	台州市黄岩区县前街区政府大楼 1 楼东侧	318020
82	台州市路桥区档案馆	周一~周五 夏令:8:30-12:00, 14:30-17:30 冬令:8:30-12:00, 14:00-17:00	0576	82448170	台州市路桥区金水路 1 号	318050
83	临海市档案馆	周一~周五 夏令:8:00-11:30, 14:30-17:30 冬令:8:00-11:30, 14:00-17:00	0576	85309512	临海市东方大道 99 号市政府大楼三楼	317000
84	温岭市档案馆	周一~周五 夏令:8:30-12:00, 14:30-17:30 冬令:8:30-12:00, 14:00-17:00	0576	86223949	温岭市人民东路 258 号行政中心 3 楼	317500

85	玉环市档案馆	周一~周五 夏令:8:30-12:00, 14:30-17:30 冬令:8:30-12:00, 14:00-17:00	0576	87222234	玉环县玉城街道东城路6号	317600
86	天台县档案馆	周一~周五 夏令:8:30-11:30, 14:30-17:30 冬令:8:30-11:30, 14:00-17:00	0576	83930262	天台县始丰街道玉龙路1号	317200
87	仙居县档案馆	周一~周五 夏令:8:30-11:30, 14:30-17:30 冬令:8:30-11:30, 14:00-17:00	0576	87772485	仙居县解放街84号	317300
88	三门县档案馆	周一~周五 夏令:8:00-11:30, 14:30-17:30 冬令:8:00-11:30, 14:00-17:00	0576	83323059	三门县海游街道朝晖路80号	317100

## 11. 丽水市

序号	国家综合档案馆名称	工作时间	区号	咨询电话	邮寄地址	邮政编码
89	丽水市档案馆	周一~周五 春秋:8:30-12:00, 14:30-17:30 夏令:8:30-12:00, 15:00-18:00 冬令:8:30-12:00, 14:00-17:00	0578	2090550	丽水市花园路1号档案大楼	323000
90	丽水市莲都区档案馆	周一~周五 春秋:8:30-12:00, 14:30-17:30 夏令:8:30-12:00, 15:00-18:00 冬令:8:30-12:00, 14:00-17:00	0578	2090586	丽水市花园路1号	323000
91	龙泉市档案馆	周一~周五	0578	7765981	龙泉市贤良路333号西副楼	323700

		春秋:8:30-12:00, 14:30-17:30 夏令:8:30-12:00, 15:00-18:00 冬令:8:30-12:00, 14:00-17:00				
92	青田县档案馆	周一~周五 春秋:8:30-12:00, 14:30-17:30 夏令:8:30-12:00, 15:00-18:00 冬令:8:30-12:00, 14:00-17:00	0578	6821279	青田县瓯南街道伯温西路	323900
93	云和县档案馆	周一~周五 春秋:8:30-12:00, 14:30-17:30 夏令:8:30-12:00, 15:00-18:00 冬令:8:30-12:00, 14:00-17:00	0578	5522623	云和县城北路 6 号县府大院	323600
94	庆元县档案馆	周一~周五 春秋:8:30-12:00, 14:30-17:30 夏令:8:30-12:00, 15:00-18:00 冬令:8:30-12:00, 14:00-17:00	0578	6058287	庆元县石龙街 26 号	323800
95	缙云县档案馆	周一~周五 春秋:8:30-12:00, 14:30-17:30 夏令:8:30-12:00, 15:00-18:00 冬令:8:30-12:00, 14:00-17:00	0578	3146090	缙云县五云街道复兴街 154 号	321400
96	遂昌县档案馆	周一~周五 春秋:8:30-12:00, 14:30-17:30 夏令:8:30-12:00, 15:00-18:00 冬令:8:30-12:00, 14:00-17:00	0578	8122127	遂昌县妙高街道君子路古院区块-新文化综合体档案局	323300
97	松阳县档案馆	周一~周五 春秋:8:30-12:00, 14:30-17:30	0578	8805870	松阳县西屏街道环城西路 121 号	323400

		夏令:8:30-12:00, 15:00-18:00 冬令:8:30-12:00, 14:00-17:00				
98	景宁县档案馆	周一~周五 春秋:8:30-12:00, 14:30-17:30 夏令:8:30-12:00, 15:00-18:00 冬令:8:30-12:00, 14:00-17:00	0578	5089816	景宁畲族自治县鹤溪中路 33 号	323500

#### (四) 安徽省

序号	国家综合档案馆名称	工作时间	区号	咨询电话	邮寄地址	邮政编码
1	安徽省档案馆	周一~周五 8:00-12:00, 14:30-17:30	551	62606681	合肥市长江中路 39 号	230001

##### 1. 合肥市

序号	国家综合档案馆名称	工作时间	区号	咨询电话	邮寄地址	邮政编码
2	合肥市档案馆	周一~周五 8:00-11:30, 14:30-17:00	551	63537349	合肥市东流路 100 号 2 区 A 座	230071
3	肥东县档案馆	周一~周五 8:00-11:30, 14:30-17:00	551	67711469	肥东县店埠镇人民路 15 号	231600
4	肥西县档案馆	周一~周五 8:00-11:30, 14:30-17:00	551	68841706	肥西县乐平路与人民西路交口	231200
5	长丰县档案馆	周一~周五 8:00-11:30, 14:30-17:00	551	66670710	长丰县水湖镇南一环与长淮路交口西北角	231100
6	庐江县档案馆	周一~周五 8:00-11:30, 14:30-17:30	551	87322694	合肥市庐江县庐城镇塔山路 266 号	231500

7	巢湖市档案馆	周一~周五 8:00-11:30, 14:30-17:00	551	82313129	巢湖市东风路 436 号	238000
8	瑶海区档案馆	周一~周五 8:00-11:30, 14:30-17:30	551	64497918	合肥市瑶海区明光路 1 号教体局 1 楼	230012
9	庐阳区档案馆	周一~周五 8:00-11:30, 14:30-17:00	551	65699486	合肥市濉溪路 295 号	230001
10	蜀山区档案馆	周一~周五 8:00-11:30, 14:30-17:00	551	65562207	合肥市蜀山区洪岗路与三郢路交口北 50 米蜀山区三馆两中心 10 楼	230061
11	包河区档案馆	周一~周五 8:15-11:30, 14:30-17:15	551	63357824	合肥市包河大道 118 号包河区政务服务中心 4 楼 416 室	230051

## 2.淮北市

序号	国家综合档案馆名称	工作时间	区号	咨询电话	邮寄地址	邮政编码
12	淮北市档案馆	周一~周五 8:00-11:30, 14:30-17:30	561	3926013	淮北市相山区花园路 1 号	235000
13	杜集区档案馆	周一~周五 8:00-11:30, 14:30-17:30	561	4011008	淮北市杜集区光明路	235037
14	烈山区档案馆	周一~周五 8:00-11:30, 14:30-17:30	561	4685761	淮北市烈山区迎宾路政府 2 号楼	235000
15	濉溪县档案馆	周一~周五 8:00-11:30, 14:30-17:30	561	2228286	淮北市濉溪县沱河路 44 号	235100
16	相山区档案馆	周一~周五 8:00-11:30, 14:30-17:30	561	3195570	淮北市相山区孟山北路 79-8 号	235000

### 3.亳州市

序号	国家综合档案馆名称	工作时间	区号	咨询电话	邮寄地址	邮政编码
17	亳州市档案馆	周一~周五 8:00-12:00, 14:30-17:30	558	5126035	亳州市三曹路 226-1 号	236800
18	谯城区档案馆	周一~周五 8:00-12:00, 14:30-17:30	558	5522105	亳州市曹巷口 3 号谯城区档案局	236800
19	蒙城县档案馆	周一~周五 8:00-12:00, 14:30-17:30	558	2976605	蒙城县周元西路 146 号蒙城县档案局	233500
20	利辛县档案馆	周一~周五 8:00-12:00, 14:30-17:30	558	8822619	利辛县文州路 777 号利辛县档案局	236700
21	涡阳县档案馆	周一~周五 8:00-12:00, 14:30-17:30	558	7212218	涡阳县紫光路 1 号涡阳县档案局	233600

### 4.宿州市

序号	国家综合档案馆名称	工作时间	区号	咨询电话	邮寄地址	邮政编码
22	宿州市档案馆	周一~周五 8:00-12:00, 14:30-17:30	557	3040759	宿州市政务新区 G 座 102 室	234000
23	埇桥区档案馆	周一~周五 8:00-12:00, 14:30-17:30	557	3025117	宿州市埇桥区政府院内	234000
24	萧县档案馆	周一~周五 8:00-12:00, 14:30-17:30	557	5032854	萧县龙城镇大同街 142 号	235200
25	砀山县档案馆	周一~周五 8:00-12:00, 14:30-17:30	557	8095118	砀山县政务新区西一楼档案局	235300

26	灵璧县档案馆	周一~周五 8:00-12:00, 14:30-17:30	557	6033187	灵璧县档案局	234200
27	泗县档案馆	周一~周五 8:00-12:00, 14:30-17:30	557	7022251	泗县县委大楼 1 楼 105	234300

## 5.蚌埠市

序号	国家综合档案馆名称	工作时间	区号	咨询电话	邮寄地址	邮政编码
28	蚌埠市档案馆	周一~周五 8:00-12:00, 14:30-17:30	552	2151802	蚌埠市东海大道市档案馆	233000
29	禹会区档案馆	周一~周五 8:00-12:00, 14:30-17:30	552	4950061	蚌埠市涂山路 429 号	233000
30	龙子湖区档案馆	周一~周五 8:00-12:00, 14:30-17:30	552	3040185	蚌埠市龙子湖区治淮路 706 号	233000
31	蚌山区档案馆	周一~周五 8:00-12:00, 14:30-17:30	552	2070376	蚌埠市东海大道 3858 号蚌山区政府大院内	233000
32	淮上区档案馆	周一~周五 8:00-12:00, 14:30-17:30	552	2829620	蚌埠市淮上区淮上大道 4555 号	233000
33	五河县档案馆	周一~周五 8:00-12:00, 14:30-17:30	552	5053662	五河县兴县路县政府大院	233300
34	怀远县档案馆	周一~周五 9:00-17:00	552	8215797	怀远县榴城镇圣泉大道 311 号	233400
35	固镇县档案馆	周一~周五 8:00-12:00, 14:30-17:30	552	6012371	蚌埠市固镇县委大院内档案局	233700

## 6.阜阳市

序号	国家综合档案馆名称	工作时间	区号	咨询电话	邮寄地址	邮政编码
36	阜阳市档案馆	周一~周五 8:00-12:00, 14:30-17:30	558	2235830	阜阳市颍州区府前路 100 号	236032
37	太和县档案馆	周一~周五 8:00-12:00, 14:30-17:30	558	8661709	太和县人民中路 46 号	236600
38	颍上县档案馆	周一~周五 8:00-12:00, 14:30-17:30	558	4423617	颍上县政府大楼后侧档案局	236200
39	临泉县档案馆	周一~周五 8:00-12:00, 14:30-17:30	558	6405080	临泉县城关镇人民西路 182 号	236400
40	界首市档案馆	周一~周五 8:00-12:00, 14:30-17:30	558	4885980	界首市人民路 1 号	236500
41	阜南县档案馆	周一~周五 8:00-12:00, 14:30-17:30	558	6769276	阜南县阜政西路移动公司西侧	236300

## 7.淮南市

序号	国家综合档案馆名称	工作时间	区号	咨询电话	邮寄地址	邮政编码
42	淮南市档案馆	周一~周五 8:00-11:30, 14:30-17:00	554	5362118	淮南市田家庵区政务中心 B 座	232001
43	凤台县档案馆	周一~周五 8:00-12:00, 14:30-17:30	554	8611153	凤台县城关镇花鸟街	232100



44	寿县档案馆	周一~周五 8:00-12:00, 14:30-17:30	554	4032041	寿县老县委大院	232200
45	田家庵区档案馆	周一~周五 8:00-12:00, 14:30-17:30	554	2698060	田家庵区国庆中路 156 号	232007
46	大通区档案馆	周一~周五 8:00-12:00, 14:30-17:30	554	2519335	淮南市大通区转盘街	232033
47	潘集区档案馆	周一~周五 8:00-12:00, 14:30-17:30	554	4976589	潘集区政务新区民生大厦 216	232082
48	谢家集区档案馆	周一~周五 8:00-12:00, 14:30-17:30	554	5677580	谢家集区平山路谢区政府大院	232052
49	毛集档案馆	周一~周五 8:00-12:00, 14:30-17:30		13955493667	毛集实验区综合楼五楼(102 省道北侧)	232180

## 8.滁州市

序号	国家综合档案馆名称	工作时间	区号	咨询电话	邮寄地址	邮政编码
50	滁州市档案馆	周一~周五 8:00-12:00, 14:30-17:30	550	3023775	滁州市龙蟠大道 99 号政务中心西楼	239000
51	天长市档案馆	周一~周五 8:00-12:00, 14:30-17:30	550	7037812	天长市广场东路 12 号(档案图书大楼)	239300
52	明光市档案馆	周一~周五 8:00-12:00, 14:30-17:30	550	2270615	明光市龙山东路 109 号市政府大楼东裙楼 1 楼服务大厅东 116 室	239400
53	凤阳县档案馆	周一~周五 8:00-12:00, 14:30-17:30	550	6719079	惠政路政务新区凤阳县档案局	233100

54	南谯区档案馆	周一~周五 8:00-12:00, 14:30-17:30	550	3112643	滁州市乌衣镇南谯政务中心主楼	239050
55	琅琊区档案馆	周一~周五 8:00-12:00, 14:30-17:30	550	2178872	琅琊新区襄河路 269 号	239000
56	定远县档案馆	周一~周五 8:00-12:00, 14:30-17:30	550	4888318	定远县政务新区档案局大楼	233200
57	全椒县档案馆	周一~周五 8:00-12:00, 14:30-17:30	550	5218015	全椒县广电大厦六楼	239500
58	来安县档案馆	周一~周五 8:00-12:00, 14:30-17:30	550	5612373	来安县政务新区档案局	239200

## 9.六安市

序号	国家综合档案馆名称	工作时间	区号	咨询电话	邮寄地址	邮政编码
59	六安市档案馆	周一~周五 8:00-12:00, 14:30-17:30	564	3350027	六安市佛子岭路市档案馆	237000
60	金安区档案馆	周一~周五 8:00-11:30, 14:30-17:30	564	3261359	六安市佛子岭路金安区政府	237000
61	裕安区档案馆	周一~周五 8:00-11:30, 14:30-17:30	564	3301630	六安市裕安区龙河西路裕安区政府一楼东	237000
62	霍邱县档案馆	周一~周五 8:00-12:00, 14:30-17:30	564	2778301	霍邱县公园路档案馆	237400
63	霍山县档案馆	周一~周五 8:00-11:30, 14:30-17:30	564	5225315	霍山县政务新区县档案馆	237200
64	金寨县档案馆	周一~周五 8:00-12:00, 14:30-17:30	564	7060161	金寨县档案馆	237300

65	舒城县档案馆	周一~周五 8:00-12:00, 14:30-17:30	564	8621267	舒城县城关镇梅河路 403 号	231300
----	--------	----------------------------------	-----	---------	-----------------	--------

## 10. 马鞍山市

序号	国家综合档案馆名称	工作时间	区号	咨询电话	邮寄地址	邮政编码
66	马鞍山市档案馆	周一~周五 8:00-12:00, 14:30-17:30	555	8355942	马鞍山市花山区湖东中路 12 号	243000
67	花山区档案馆	周一~周五 8:00-12:00, 14:30-17:30	555	8880675	马鞍山市花山区竹园路 200 号	243000
68	雨山区档案馆	周一~周五 8:00-12:00, 14:30-17:30	555	2225711	马鞍山市山南小区 36-1 号	243000
69	博望区档案馆	周一~周五 8:30-12:00, 14:00-17:00	555	6778112	马鞍山市博望区永新路荣博佳苑对面	243131
70	含山县档案馆	周一~周五 8:00-12.00, 14.30-17.30	555	4331756	含山县环峰镇昭关北路 1 号	238100
71	和县档案馆	周一~周五 8:00-12:00, 14:30-17:30	555	5312479	和县历阳西路 158 号	238200
72	当涂县档案馆	周一~周五 8:00-12:00, 14:30-17:30	555	2902129	当涂县姑孰镇太平府北路与黄池路交叉口	243100

## 11. 芜湖市

序号	国家综合档案馆名称	工作时间	区号	咨询电话	邮寄地址	邮政编码
73	芜湖市档案馆	周一~周五 8:00-12:00, 14:30-17:30	553	3833722	芜湖市城东新区信访综合楼 B 区	241000

74	无为县档案馆	周一~周五 8:00-12:00, 14:30-17:30	553	6615195	芜湖市无为县无城镇安康路 62 号	238300
75	芜湖县档案馆	周一~周五 8:00-12:00, 14:30-17:30	553	8912256	芜湖市芜湖县政府大楼 80106 室	241100
76	南陵县档案馆	周一~周五 8:00-12:00, 14:30-17:30	553	6826949	芜湖市南陵县政府党政大楼 2025 室	241300
77	繁昌县档案馆	周一~周五 8:00-12:00, 14:30-17:30	553	7911833	芜湖市繁昌县繁阳大道 1 号档案局	241200
78	镜湖区档案馆	周一~周五 8:00-12:00, 14:30-17:30	553	3878209	芜湖市镜湖区长江中路 51 号档案局	241000
79	鸠江区档案馆	周一~周五 8:00-12:00, 14:30-17:30	553	5865037	芜湖市九华北路 715 号档案局	241007
80	三山区档案馆	周一~周五 9:00-11:30, 13:30-17:00	553	2288260	芜湖市三山区长龙湖路 1 号档案局	241080
81	弋江区档案馆	周一~周五 8:00-12:00, 14:30-17:00	553	4822385	芜湖市弋江区长江南路 97 号档案局	241000

## 12.宣城市

序号	国家综合档案馆名称	工作时间	区号	咨询电话	邮寄地址	邮政编码
82	宣城市档案馆	周一~周五 8:00-12:00, 14:30-17:30	563	3025723	宣城市梅溪路 126 号	242000
83	宣州区档案馆	周一~周五 8:00-12:00, 14:30-17:30	563	3016656	宣城市护城坊 13 号	242000
84	郎溪县档案馆	周一~周五 8:00-12:00, 14:30-17:30	563	7020302	郎溪县中港西路 12-5 号	242100

85	广德县档案馆	周一~周五 8:00-12:00, 14:30-17:30	563	6022931	广德县桃州镇景贤街 23 号	242200
86	泾县档案馆	周一~周五 8:00-12:00, 14:30-17:30	563	5102772	泾县行政中心大楼附楼二楼	242500
87	宁国市档案馆	周一~周五 8:00-12:00, 14:30-17:30	563	4113041	宁国市宁城北路 1 号市委市政府大院内	242300
88	绩溪县档案馆	周一~周五 8:00-12:00, 14:30-17:30	563	8162396	绩溪县行政办公中心(龙川大道 28 号)	245300
89	旌德县档案馆	周一~周五 8:00-12:00, 14:30-17:30	563	8021331	旌德县政务新区档案局大楼二楼	242600

### 13.铜陵市

序号	国家综合档案馆名称	工作时间	区号	咨询电话	邮寄地址	邮政编码
90	铜陵市档案馆	周一~周五 8:00-12:00, 14:30-17:30	562	2877895	铜陵市翠湖五路与天山大道交叉口镜湖路 219 号	244000
91	铜官区档案馆	周一~周五 8:00-12:00, 14:30-17:30	562	6861205	铜陵市铜官区木鱼山大道 666 号	244000
92	义安区档案馆	周一~周五 8:00-12:00, 14:30-17:30	562	8827680 8827976	铜陵市义安区档案局滨湖北路 110 号	244100
93	郊区档案馆	周一~周五 8:00-12:00, 14:30-17:30	562	2896647	铜陵市铜都大道南段 8699 号	244000
94	枞阳县档案馆	周一~周五 8:00-12:00, 14:30-17:30	562	3212181	铜陵市枞阳县枞阳镇浮山路东	246700

## 14.池州市

序号	国家综合档案馆名称	工作时间	区号	咨询电话	邮寄地址	邮政编码
95	池州市档案馆	周一~周五 8:00-12:00, 14:30-17:30	566	3268706	池州市贵池区百牙中路1号	247000
96	贵池区档案馆	周一~周五 8:00-12:00, 14:30-17:30	566	2021660	池州市贵池区档案局	247000
97	东至县档案馆	周一~周五 8:00-12:00, 14:30-17:30	566	7011521	池州市东至县档案局	247200
98	青阳县档案馆	周一~周五 8:00-12:00, 14:30-17:30	566	5021205	池州市青阳县档案局	247800
99	九华山档案馆	周一~周五 8:00-12:00, 14:30-17:30	566	2828225	池州市九华山风景区柯村新区	242811
100	石台县档案馆	周一~周五 8:00-12:00, 14:30-17:30	566	3296681	池州市石台县仁里镇曙光东路	245100

## 15.安庆市

序号	国家综合档案馆名称	工作时间	区号	咨询电话	邮寄地址	邮政编码
101	安庆市档案馆	周一~周五 8:00-12:00, 14:30-17:30	556	5646619	安庆市菱湖北路30号	246000
102	迎江区档案馆	周一~周五 8:00-12:00, 14:30-17:30	556	5866298	安庆市迎江区华中东路469号	246001
103	岳西县档案馆	周一~周五 8:00-12:00, 14:30-17:30	556	2172393	岳西县天堂镇花果山路县委大院内	246600

104	怀宁县档案馆	周一~周五 8:00-12:00, 14:30-17:30	556	4611261	怀宁县高河镇政和路 128 号	246121
105	太湖县档案馆	周一~周五 8:00-12:00, 14:30-17:30	556	5121566	太湖县新城人民路 266 号	246400
106	桐城市档案馆	周一~周五 8:00-12:00, 14:30-17:30	556	6121201	桐城市文津路桐城市档案馆	231400
107	望江县档案馆	周一~周五 8:00-12:00, 14:30-17:30	556	7186967 7150076	望江县回龙东路政务新区 E 区	246200
108	宿松县档案馆	周一~周五 8:00-12:00, 14:30-17:30	556	7821939	宿松县孚玉东路电大二楼	246500
109	宜秀区档案馆	周一~周五 8:00-12:00, 14:30-17:30	556	5939026	安庆市大龙山政务新区宜秀区政府西一楼	246000
110	潜山县档案馆	周一~周五 8:00-12:00, 14:30-17:30	556	8921862	潜山县县委大院（潜阳路 441 号）	246300
111	大观区档案馆	周一~周五 8:00-12:00, 14:30-17:30	556	5502511	安庆市大观区皇冠路大观政务中心 2300 室	246000

## 16. 黄山市

序号	国家综合档案馆名称	工作时间	区号	咨询电话	邮寄地址	邮政编码
112	黄山市档案馆	周一~周五 8:00-12:00, 14:30-17:30	559	2676405	黄山市屯溪区社屋前路 1-1 号	245000
113	屯溪区档案馆	周一~周五 8:00-12:00, 14:30-17:30	559	2596476	黄山市屯溪区兴昱路 7 号	245000

114	黄山区档案馆	周一~周五 8:00-12:00, 14:30-17:30	559	8580395	黄山市黄山区翡翠西路北侧	245700
115	徽州区档案馆	周一~周五 8:00-11:30, 14:30-17:30	559	3580109	黄山市徽州区环城北路 33 号 2 楼查阅服务中心	254061
116	歙县档案馆	周一~周五 8:00-12:00, 14:30-17:30	559	6527702	黄山市歙县徽城镇清凉路 1 号	245200
117	休宁县档案馆	周一~周五 8:00-12:00, 14:30-17:30	559	7512447	黄山市休宁县柏树路 11 号	245400
118	黟县档案馆	周一~周五 8:00-12:00, 14:30-17:30	559	5522291	黄山市黟县县委大院内北街 33-75 号	245500
119	祁门县档案馆	周一~周五 8:00-12:00, 14:00-17:30	559	4506916	黄山市祁门县城野林山庄斜对面	245600